

I SERVIZI
DELL' AREA
PENALE

Servizio Procura 335

Guida all'utilizzo del servizio

SERVIZIO PROCURA 335

Collegarsi al sito www.accessogiustizia.it inserire il dispositivo di firma digitale e accedere a QUADRA cliccando sul pulsante “**Accedi ai servizi**”.

QUADRA
SOLUZIONE PROCESSO TELEMATICO

LITE
Tutta la praticità e l'affidabilità di Quadra che già conosci

PRO
Il massimo dei servizi nella soluzione On Demand oppure Flat

Scopri l'offerta!

Quadra Mobile
L'Agenda Legale ora in versione mobile!

Scarica l'app gratuita sul tuo tablet o smartphone e potrai accedere all'Agenda Legale e ai tuoi Fascicoli di studio aggiornati con il Polisweb, ovunque tu sia.
Per saperne di più...

> Apple Store > Google Play

Servizi

- » Gestione fascicoli
- » Deposito atti telematici
- » Consultazione biglietti di cancelleria
- » Polisweb PCT Siecic e Sicid
- » Corte di Cassazione
- » Servizio Procura 335
- » Pagamento Spese Giustizia

Accedi

Service Desk 06.4547581 	Queue Jumping 895 	FAQ PEC e Firma 	Firma Digitale 	Posta Elettronica Certificata 	Fatturazione Elettronica 	Banche Dati P.A. online
--------------------------------	--------------------------	------------------------	--------------------	-----------------------------------	------------------------------	-----------------------------

SERVIZIO PROCURA 335

Premendo il pulsante “**Entra**” nel box di destra (Accedi utilizzando un dispositivo di firma digitale) verrà richiesto l’inserimento del codice **PIN** del dispositivo. Immettere il **PIN** per effettuare l’accesso a QUADRA.

Benvenuto nel modulo di autenticazione al Portale dei Servizi Telematici della Giustizia di Lextel

Puoi accedere al Portale utilizzando due modalità di autenticazione:

- **Accesso con Username e Password:** è il nuovo metodo per accedere ai servizi per i quali NON è obbligatorio l'uso della firma digitale. Ti permette inoltre di collegarti da dispositivi mobili come "smart phone, Iphone, Ipad, etc.". L'uso della firma digitale rimane obbligatorio per i servizi di consultazione Polisweb.
- **Accesso con dispositivo di firma digitale** (Smart Card o Chiavetta Usb)

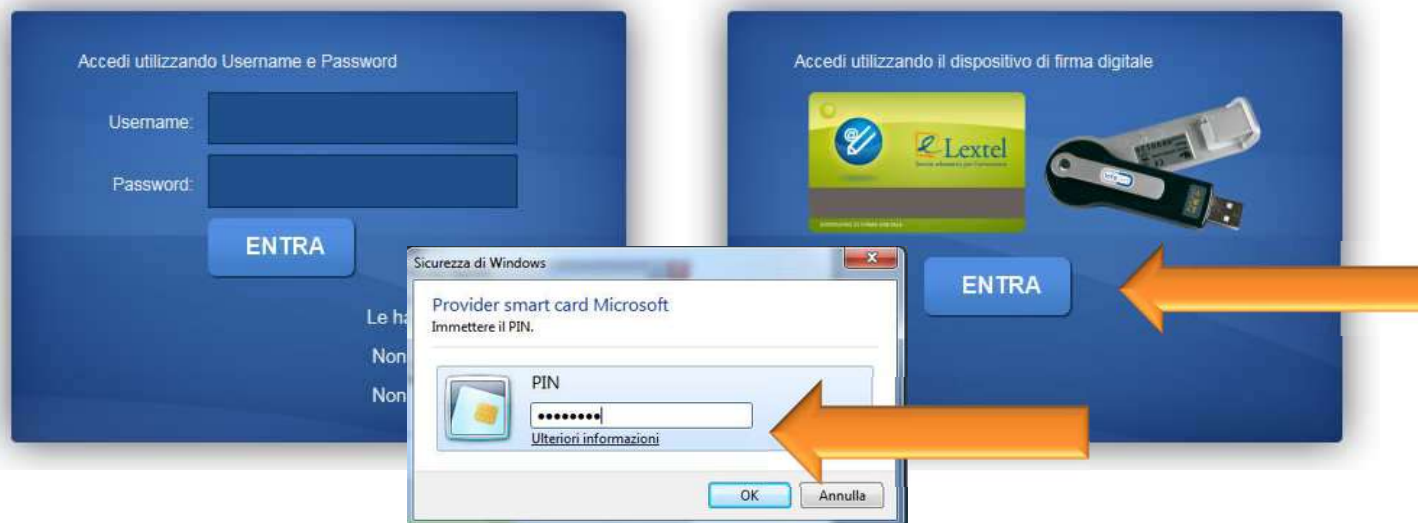

SERVIZIO PROCURA 335

Viene mostrato l'elenco dei servizi di QUADRA, selezionare **“Area Penale”** come mostrato in figura per accedere ai servizi dell'Area Penale.

QUADRA by Lextel
SOLUZIONE PROCESSO TELEMATICO

Benvenuto: CORNACCHIA MANOLO
PEC configurata: manolo.cornacchia@legalmail.it

Preferenze Anagrafica PDA Logout

Guide

Tools operativi

Gestione Fascicoli

È uno strumento di semplice utilizzo pensato per affiancare il professionista nella raccolta e nell'organizzazione di dati e documenti nell'ambito della propria attività. Oltre alla possibilità di gestire fascicoli di differenti tipologie, anche quelli della sfera cosiddetta extra giudiziale, l'applicazione è in grado di gestire l'invio telematico degli atti verso tutti gli Uffici Giudiziari italiani nell'ambito del Processo Telematico, integrando inoltre tutte le funzionalità per l'apposizione della firma digitale.

Agenda Legale

Consente di acquisire automaticamente da Polisweb tutti gli impegni relativi alle udienze. Permette inoltre di annotare autonomamente appuntamenti, le udienze, le attività e le scadenze, collegandole anche al fascicolo di riferimento.

Client di Posta

Permette ai professionisti di utilizzare la propria casella di posta elettronica certificata arricchita di funzioni specifiche per il **Processo Civile Telematico**. Queste nuove funzioni semplificano la comunicazione con il gestore PEC del Ministero: è possibile, per esempio, effettuare un deposito di un atto attraverso una semplice procedura che provvederà ad archiviare in modo razionale le varie e-mail di risposta.

Polisweb

Permette l'accesso ai Registri di Cancelleria dei vari Uffici Giudiziari senza dover cambiare l'ambiente di lavoro. L'integrazione inoltre consente a Quadra Soluzione Processo Telematico di prelevare dei dati da importare sugli altri moduli della suite, come ad esempio l'Agenda Legale. Risulta infatti possibile importare gli appuntamenti fissati dal giudice per le udienze direttamente nell'agenda di studio.

Area Penale

In quest'area è possibile accedere al "Servizio Procura" che consente di richiedere per via telematica, agli Uffici del Ruolo della Procura della Repubblica, informazioni ostensibili (art. 335 C.P.P.) su eventuali iscrizioni di notizie di reato su indagati o persone offese.

Spese giustizia

Quadra Soluzione Processo Telematico integra attraverso un modulo specifico tutte le funzionalità che consentono il pagamento delle spese di giustizia. Quest'area consente di eseguire la transazione economica di pagamento per l'importo stabilito e di ottenere contestualmente la ricevuta conforme (file XML) a dimostrare l'avvenuta transazione nei confronti degli Uffici Giudiziari. A breve sarà possibile avviare la procedura di ottenimento di copie di atti per i quali è riconosciuto l'importo dei diritti di copia.

SERVIZIO PROCURA 335

Premere il pulsante “**Entra**” per accedere al servizio Procura 335.

The main content area is titled "Area penale" and contains three service cards:

- Procura**: "Il servizio consente di richiedere per via telematica agli uffici del Ruolo della Procura della Repubblica le informazioni ostensibili ai sensi dell'art. 335 C.P.P. su eventuali iscrizioni nei registri delle notizie di reato dove il cliente dell'avvocato figura come indagato o come persona offesa". An "entra" button is located at the bottom right of this card.
- Verbali Trascrizioni di Udienza**: "Il servizio consente di richiedere telematicamente i verbali delle Trascrizioni di Udienza agli Uffici del Ruolo pagando i relativi diritti di copia." An "entra" button is located at the bottom right of this card.
- Servizio procura 415**: "Servizio procura 415". An "entra" button is located at the bottom right of this card.

A large orange arrow points to the "entra" button of the "Procura" card. On the left side, a vertical menu lists various tools: "Tools operativi" (Fascicoli, Agenda, PEC, Polisweb, Area Penale, Spese Giustizia, T.A.R. e Consiglio di Stato, Consultazione RegIndE), "Portafoglio", "Tools integrativi", and "Storico PCT".

SERVIZIO PROCURA 335

Selezionando **“Inoltra richiesta”** e accettando le condizioni del servizio verrà visualizzato il modulo da compilare per inviare, in tempo reale, una richiesta di informazioni ostensibili (art. 335 c.p.p.) su eventuali iscrizioni di notizie di reato su indagati o persone offese.

The main content area is titled 'Servizio procura' and contains the following text:

Servizio procura

CRUSCOTTO RICHIESTE
INOLTRA RICHIESTA
LOGOUT

Il servizio consente di richiedere per via telematica agli uffici del Ruolo della Procura della Repubblica le informazioni ostensibili ai sensi dell'art. 335 C.P.P. su eventuali iscrizioni nei registri delle notizie di reato dove il cliente dell'avvocato figura come indagato o come persona offesa.

L'avvocato accettando la presente procedura telematica dichiara, sotto la propria responsabilità penale e disciplinare, che il cliente nel cui interesse presenterà la richiesta ex art. 335 C.P.P. e come meglio sarà generalizzato nel form che segue, ha rilasciato all'avvocato esplicito mandato per iscritto del quale in qualsiasi momento potrà essere richiesta l'esibizione da parte degli uffici della Procura della Repubblica.

Si ricorda che la richiesta potrà essere avanzata esclusivamente dall'Avvocato che è stato identificato attraverso certificato di autenticazione e che è stato riconosciuto dal punto d'accesso e che risulta indicato in alto a sinistra nella presente schermata. Non potrà essere avanzata richiesta ex art. 335 C.P.P. in nome e nell'interesse di altro difensore che non sia il titolare del certificato di autenticazione, anche se facente parte dello stesso studio legale del titolare del certificato.

At the bottom of the main content area, there are two buttons:

Ho letto quanto detto sopra ed accetto

Ho letto quanto detto sopra e NON accetto

An orange arrow points from the left towards the 'Ho letto quanto detto sopra ed accetto' button.

SERVIZIO PROCURA 335

Selezionare dall'elenco la Procura alla quale richiedere l'informazione e compilare il form in tutti i suoi campi obbligatori, segnalati da un asterisco (*).

Se richiesto, allegare la Procura (Mandato in PDF) utilizzando l'apposito campo **“Mandato in PDF”**.

Premere quindi il pulsante **“Inoltra richiesta”** per inviare la richiesta.

Istanza ex art. 335 c.p.p. e 110-bis disp. att. c.p.p.

Io sottoscritto/a **Avv. CORNACCHIA MANOLO** del Foro di **Roma** – cod. fisc. **CRNMNL75P30L182I**, ai sensi dell'art. 335 c.p.p.,

CHIEDO

di conoscere le informazioni ostensibili nei registri della

relative al proprio cliente

Cognome (*)

Nome (*)

Nato a (*)

il (*)

Residente a (*)

In via (*)

R.G.N.R.

Iscritto in qualità di:

Indagato

Persona offesa

Mandato in PDF

(Procura del Cliente)

(*) dati obbligatori
(**) Il servizio di richiesta telematica del certificato ex art.335, durante tutta la durata della sperimentazione, prevede comunque l'obbligo di presentazione delle istanze secondo le normali regole e modalità

Il sottoscritto dichiara, sotto la propria responsabilità penale e disciplinare:

- che il proprio cliente ha già rilasciato specifico mandato scritto per presentare la presente richiesta ex art. 335 c.p.p., e che lo stesso dovrà essere esibito in qualsiasi momento a richiesta della Procura della Repubblica;
- che la qualità di difensore è dichiarata ai soli fini della procedura di cui all'art. 335 c.p.p., formulandosi espressa riserva di deposito dell'atto di nomina di cui all'art.96 c.p.p. ai fini del procedimento penale che risulti eventualmente pendente.

SERVIZIO PROCURA 335

Selezionando la voce “**Cruscotto richieste**” dal menu di sinistra e sarà possibile visualizzare in dettaglio lo stato delle richieste inserite e i relativi dati.

L’indicazione “**Ricevuta risposta**” nella colonna “*Stato Attuale*” indica che la richiesta è stata evasa. Cliccare sulla voce “**Dettaglio**” per accedere al certificato della Procura.

Servizio procura

CRUSCOTTO RICHIESTE
INOLTRA RICHIESTA
LOGOUT

Elenco richieste

Filtra per:

<u>Nominativo</u>	<u>Stato attuale</u>	<u>Numero</u>	<u>Data</u>	
trombetta martina	Consegnata alla Procura	9782	21/02/2013 12:22:30	Dettaglio
ROSSI MARIA	Ricevuta risposta	7959	27/09/2012 11:37:39	Dettaglio
ROSSINI MARIA	Ricevuta risposta	7953	26/09/2012 16:02:36	Dettaglio
maria bianchi	Ricevuta risposta	7951	26/09/2012 11:30:54	Dettaglio
ROSSI MARIO	Consegnata alla Procura	7950	26/09/2012 11:25:24	Dettaglio
ROSSI MARIO	Ricevuta risposta	7939	25/09/2012 16:12:24	Dettaglio
ADINOLFI MARGHERITA	Ricevuta risposta	7923	24/09/2012 16:20:13	Dettaglio
ROSSI MARIO	Ricevuta risposta	7922	24/09/2012 15:49:15	Dettaglio
ROSSI MARIO	Inoltrata	7921	24/09/2012 15:37:46	Dettaglio
TEST2 TEST2	Ricevuta risposta	7382	12/07/2012 11:40:42	Dettaglio
TEST TEST	Ricevuta risposta	7381	12/07/2012 11:37:14	Dettaglio
COGNOME NOME	Ricevuta risposta	7230	26/06/2012 15:40:08	Dettaglio
CORNACCHIA MANOLO	Consegnata alla Procura	7200	22/06/2012 11:16:36	Dettaglio
TEST TEST	Ricevuta risposta	7133	18/06/2012 15:28:08	Dettaglio
GERMANELLI MARCOLINO	Consegnata alla Procura	5218	25/10/2011 15:28:16	Dettaglio

SERVIZIO PROCURA 335

Accedendo al “**Dettaglio**” sarà possibile visionare le informazioni di dettaglio della richiesta e, cliccando sulla voce “**Scarica documento**”, ottenere il certificato redatto dal sistema in formato Pdf. L’eventuale certificato allegato dalla Procura sarà invece disponibile nella sezione “**Allegato alla risposta**”.

Dettaglio Richiesta

Numero: 7951
Procura: Procura di Test presso il Tribunale di Test
Stato attuale: Ricevuta risposta
Link download: [Scarica documento](#)

In merito

Cognome: maria
Nome: bianchi
Nato a: genova
il: 01/01/1980
Residente a: GENOVA
In via: GENOVA
In qualita' di: INDAGATO
In qualita' di: PERSONA OFFESA

Tracciato Richiesta

Preso in Carico: 26/09/2012 11:30:54
Spedita: 26/09/2012 11:30:54
Consegnata alla Procura: 26/09/2012 11:30:58
Ricevuta risposta: 26/09/2012 11:34:19

Allegato alla risposta

Certificato della Procura: [Scarica documento](#)

Archivia

Esempio di download del documento in formato Pdf

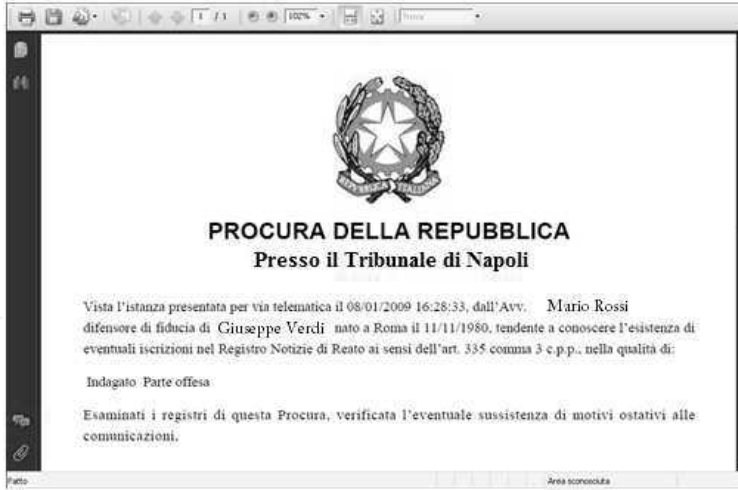

PROCURA DELLA REPUBBLICA
Presso il Tribunale di Napoli

Vista l'istanza presentata per via telematica il 08/01/2009 16:28:33, dall'Avv. Mario Rossi difensore di fiducia di Giuseppe Verdi nato a Roma il 11/11/1980, tendente a conoscere l'esistenza di eventuali iscrizioni nel Registro Notizie di Reato ai sensi dell'art. 335 comma 3 c.p.p., nella qualità di:

Indagato Parte offesa

Esaminati i registri di questa Procura, verificata l'eventuale sussistenza di motivi ostativi alle comunicazioni.

Uscire dal servizio utilizzando l'apposito pulsante **“LOGOUT”**

I SERVIZI
DELL' AREA
PENALE

Servizio Procura 335

www.accessogiustizia.it
Service Desk 06.45.47.581

